

ZUM-BAUGESUCH

DOPPEL-WOHNHAUS - FÜR - W. SCHEICH - u. TH. LÖTHEM - GANZLATHUN

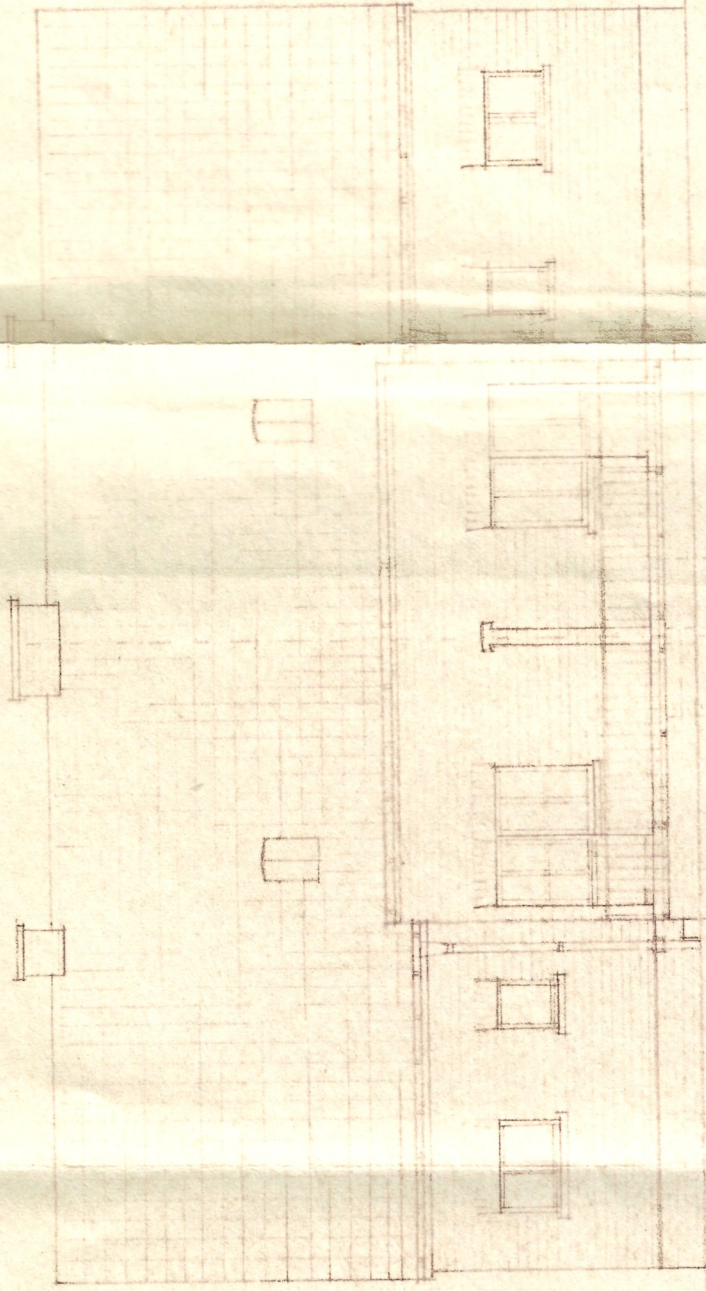

ANSICHT - HINTERSEITIG

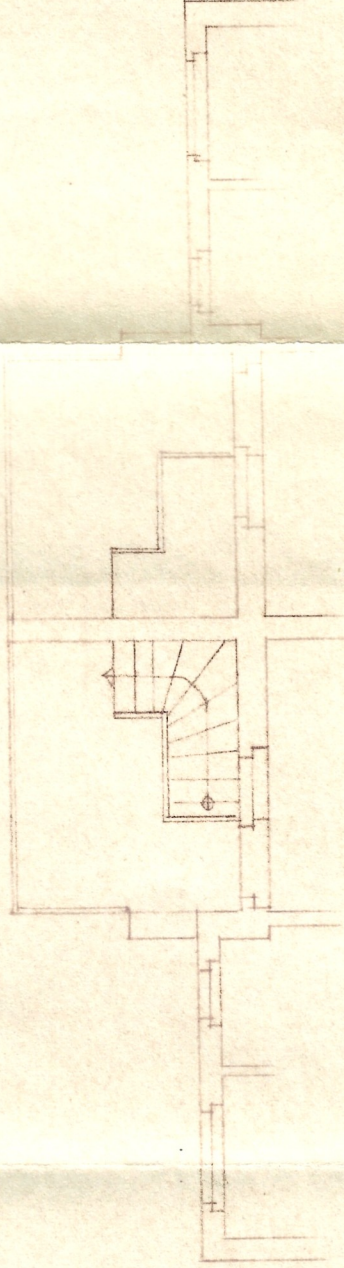

GRUNDRISS - HINTERSEITIG

LANK-LATHUN-DEM 24.3.56

DER-BAUHER:

GEZEICHNET:

F. J. J. J.